ESPECTACULAR

Nº1

ANIMAL URBANO

$2.-

Agosto '93

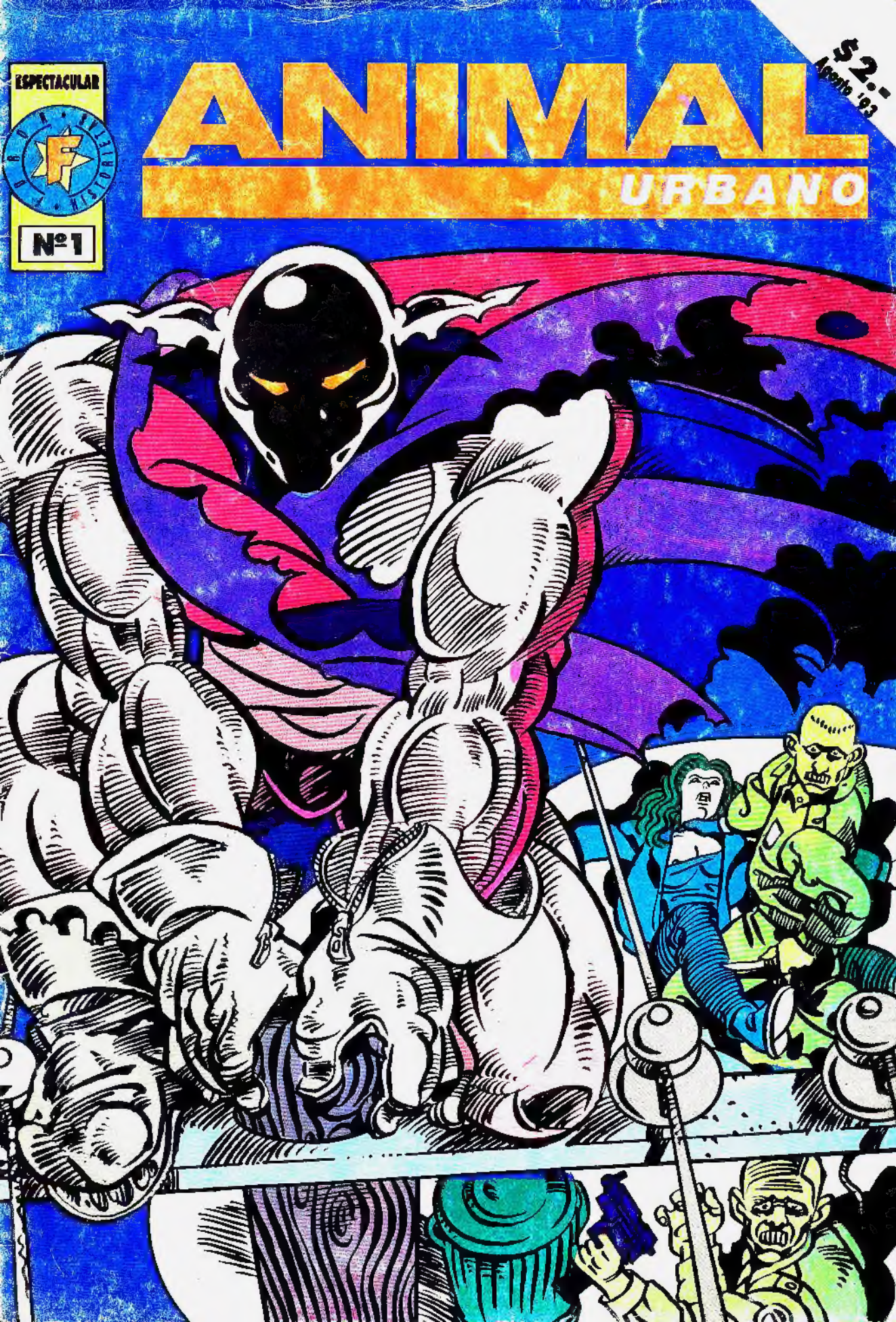

GRAN CONCURSO

Recortá este cupón, enviálo a la Casilla de Correo Nº 2592 (1000) Correo Central, y participá en el sorteo del original de la portada de este número.

UNA MUTACIÓN DE ODIO, VENGANZA Y JUSTICIA DESCONTROLADAS ...

SALIÓ A FLOTE.

PARA QUE LAS COSAS CAMBIEN ...

ANIMAL
URBANO

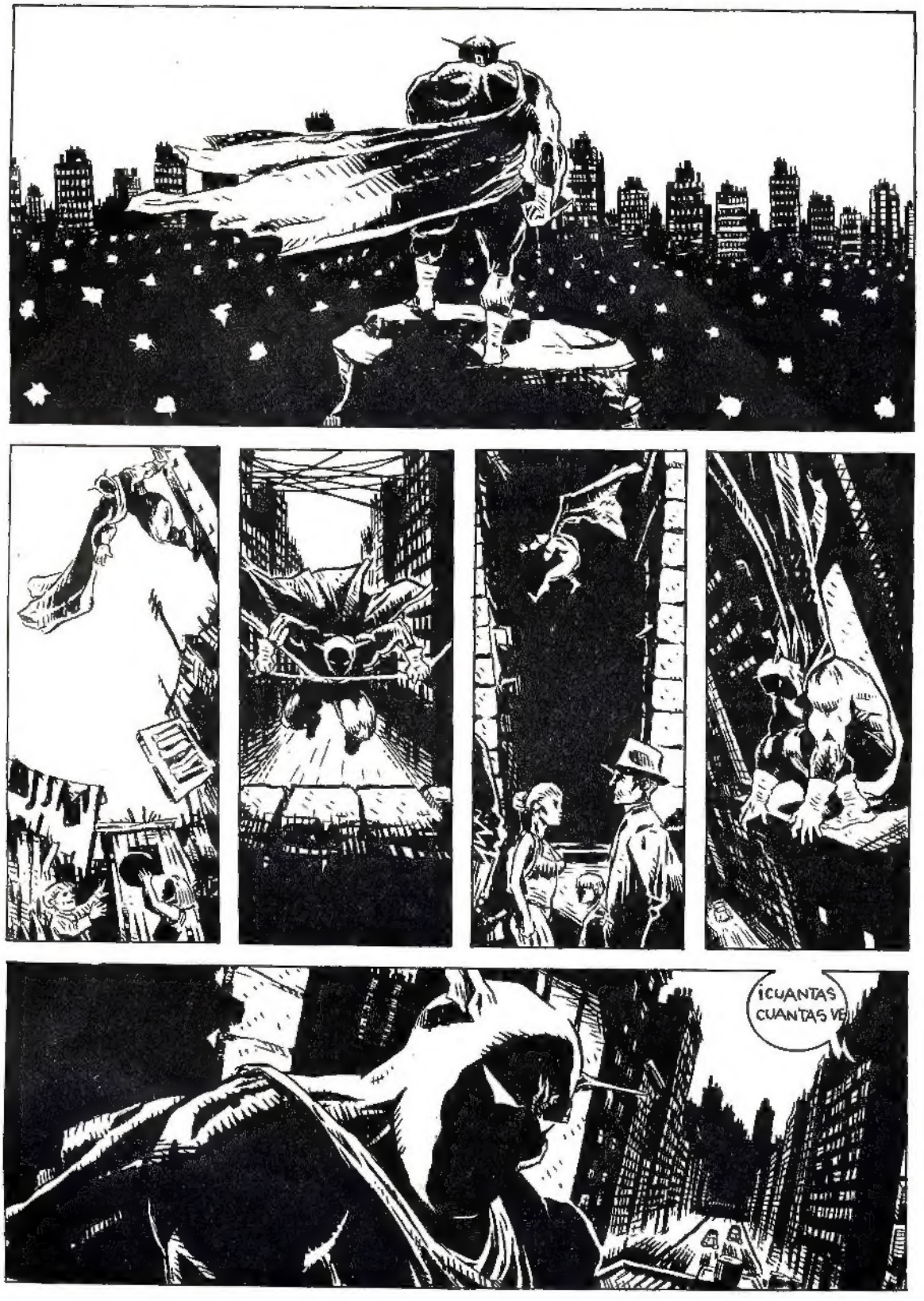
¡CUANTAS CUANTAS VE!

¡CUANTAS VECES TE DIJIMOS QUE NO PODÉS ESTAR ACÁ!
ROKERITA DE MIERDA
POLIS
Y ENCIMA CON UN PORRO! AHORA VAS A VENIR A LA SECCIONAL
POLIS
PERO ANTES...
NOS VAMOS A...
... DIVERTIR UN RATO!
VOS ANDÁ A VIGILAR
SÍ, PERO RÁPIDO!
TENÉLA QUIETA, QUE YO LE SACO LOS PANTALONES
¡UF! YO SIEMPRE ÚLTIMO

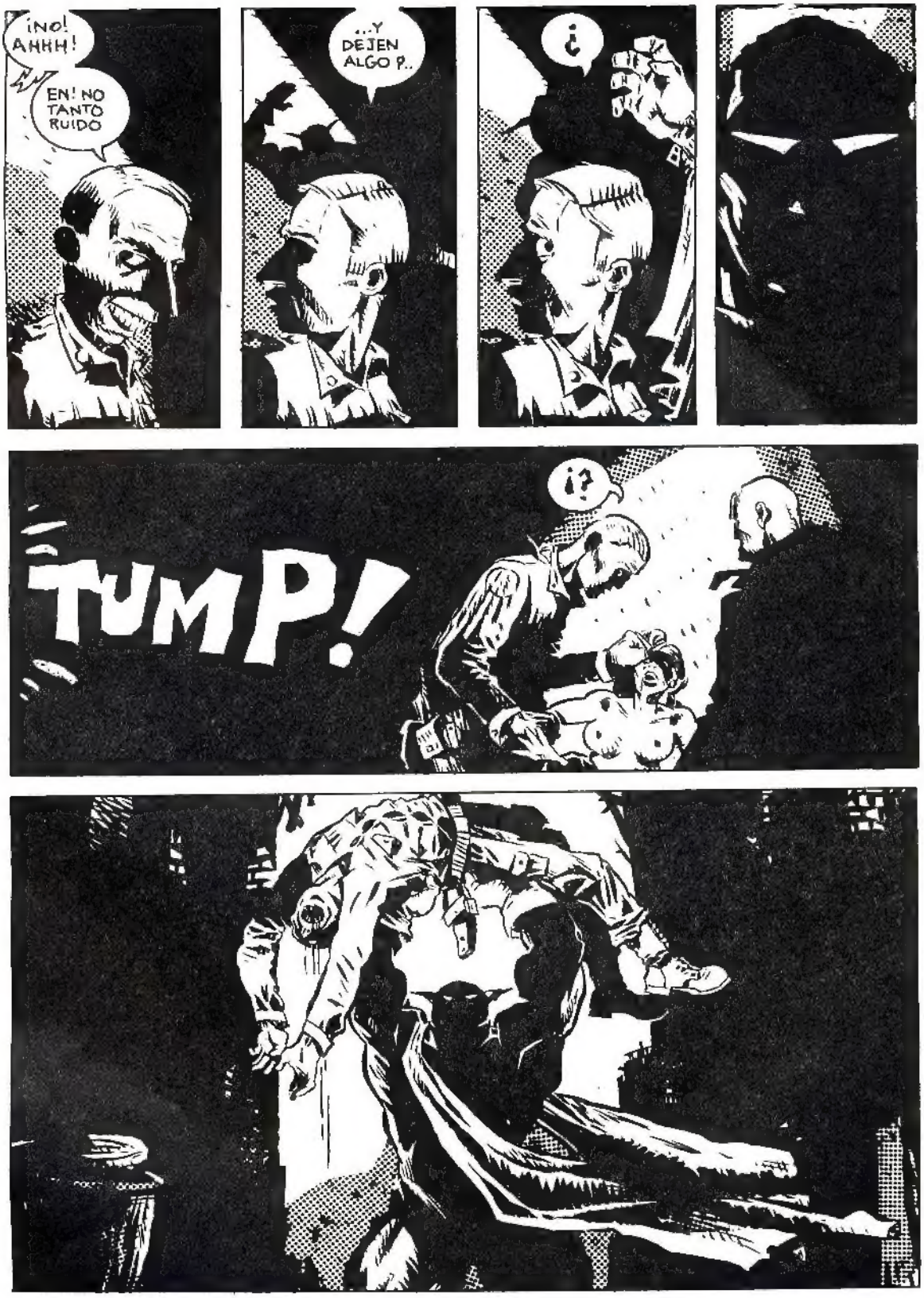
¡NO! AHHH!
EN! NO TANTO RUIDO
...Y DEJEN ALGO P..
¿
¿?
TUMP!

SOC!
¡QUE MIERDA ES...
AGHHH!!
GROK!

NO... NO
TE ACERQUES

AGH!
UF!

NO... POR FAVOR
¿
MI ROPA. GRACIAS
¡DUELE!
SÍ, ESO TAMBIEN ES MÍO GRACIAS
¡NO TENGO MI ARMA!
¡NO IMPORTA! ...
SOC!
YO NO SÉ QUIEN SOS ...
CLAC!
NI SIQUIERA QUE SOS

¡NO! ¡NO LE HAGAS NADA!
PERO ¡GUAL TE MORIS AHORA
¡PUTA!
BLAM!
¿!

آه...

CRAC!
CROC!
TRAC
TRAC!
TRAC!
TRA
YA NO IMPORTA LO DE ANOCHE
SI REIMOS O SI LLORAMOS

YA NO IMPORTA
TENGO QUE DEJARTE HOY

GRACIAS A DAMIÁN SANTAMARÍA POR EL LOGO Y A ADRIÁN GUARINO POR LAS IDEAS

Rooooo
Rooo
BEEEEEEP
BEEEEEEE
THUMP

JE JE
ROOOO
JE JE
ROOOR
K² 32191
PODER EJECUTIVO
VIVIRÁ, PERO HAY QUE AMPUTARLE UNA PIERNA
HOSPITAL CENTRAL
VILLA MISERIA
ESTAMOS CONSTRUYENDO VIVIENDAS DIGNAS YA!

SNIF SNIF
SNIF SNIF
JUSTICIA

Impreso en Argentina por Color Printing SRL. *Printed in Argentina*

ANIMAL URBANO Nº1. Revista bimestral editada por Héctor Sanguiliano para **FUROR HISTORIETAS**. Todos los derechos reservados. Distribuidor en Capital: Brihet e Hijos S.R.L., Viamonte 1475 7º B. Interior: Dipu S.A.

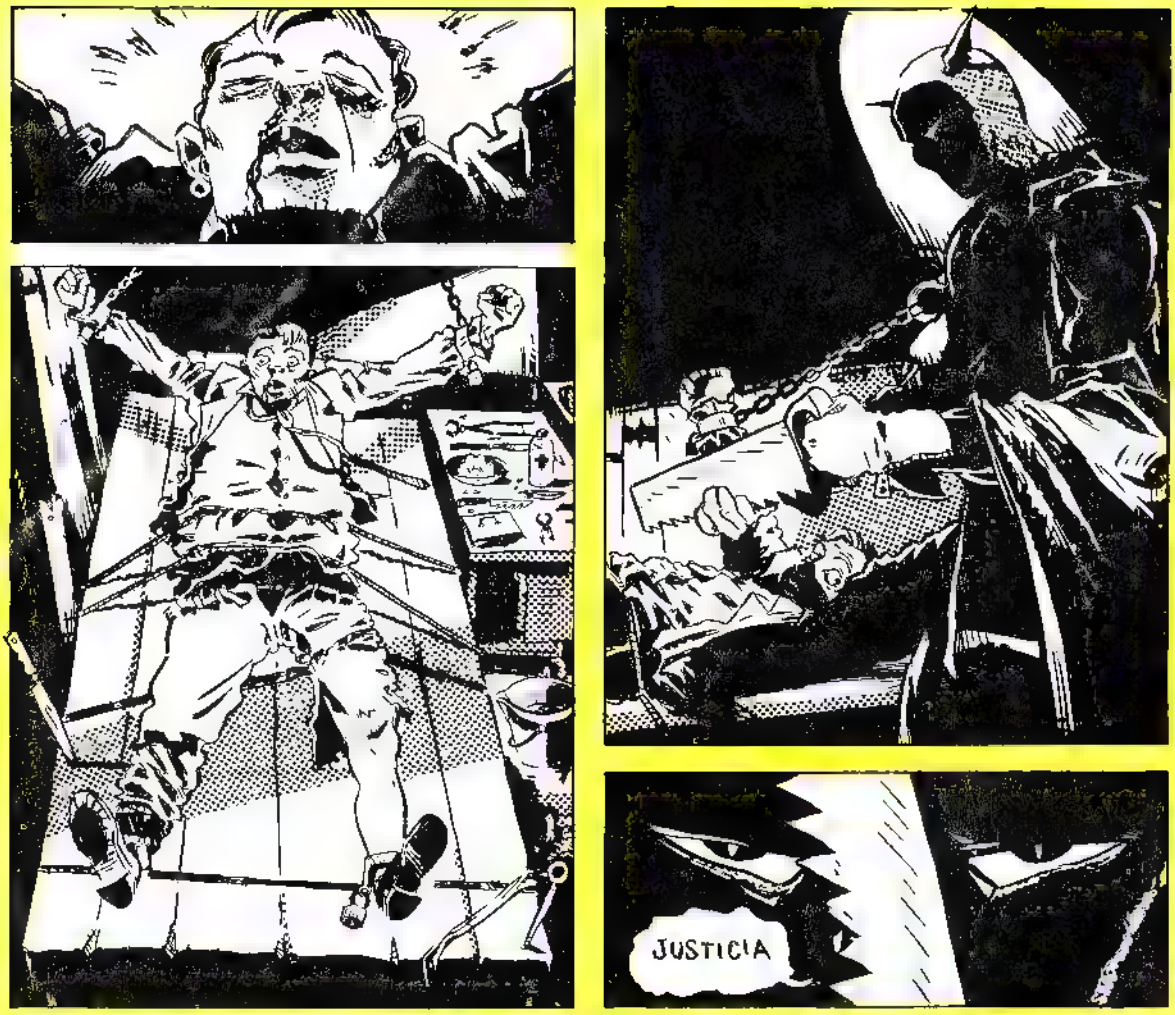

TATO DABAT

Ed Kolina

NO TE PIERDAS LA PROXIMA AVENTURA DE ANIMAL URBANO!

ESPECTACULAR

Nº2

ANIMAL URBANO

$2.- julio '94

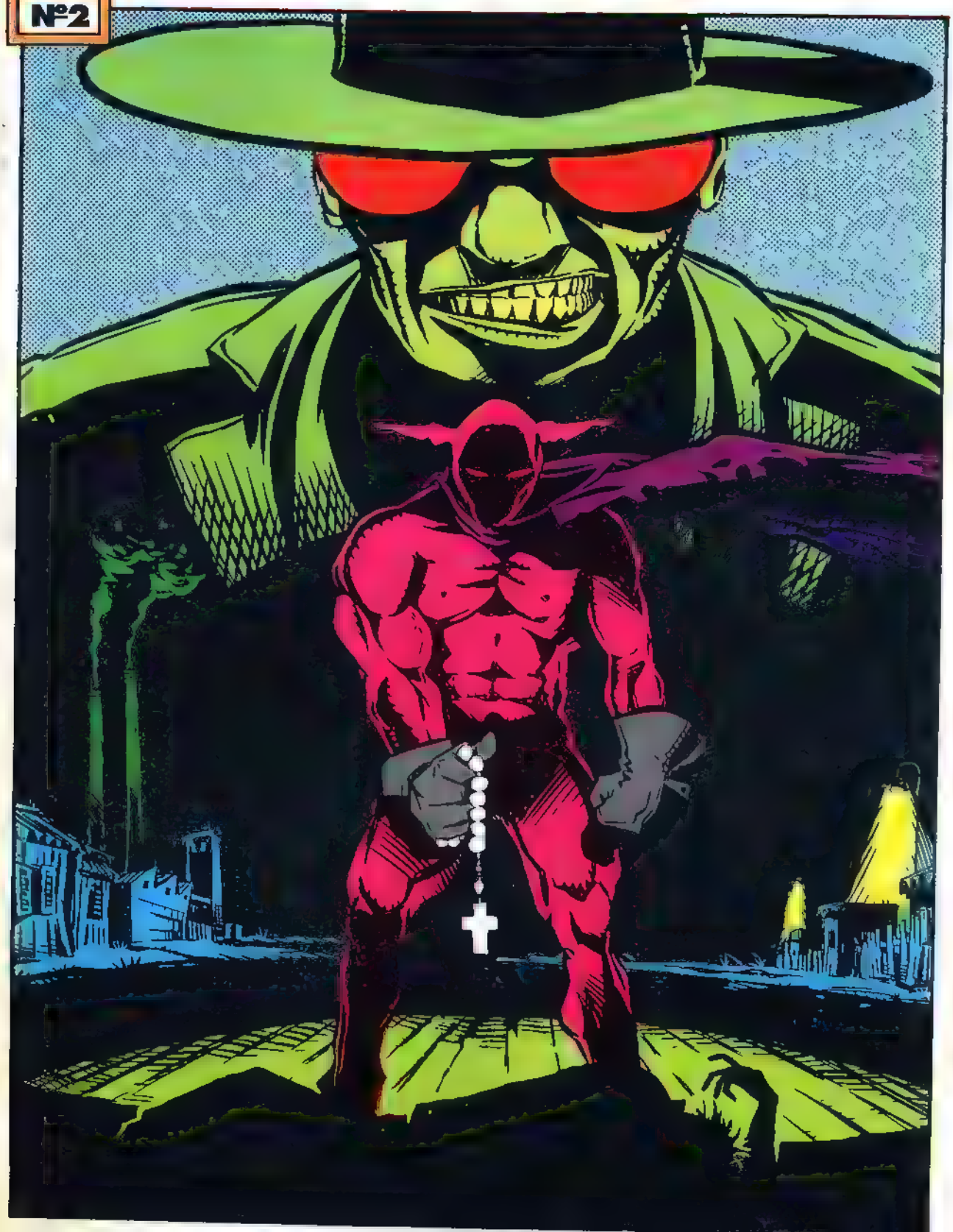

EL MONO TIENE QUIEN LE ESCRIBA

GRATIS !!

Exclusivo para los lectores de la **Colección Monográfico**, una revista con toda la información y adelantos de los próximos lanzamientos. Además, en el Nº 1, un completo dossier de **EL TOMI**, con bocetos, ilustraciones inéditas e ideas del autor de **Dibujitos Avivados** y **Tangozando**.

Si querés recibir gratis y en tu casa la Comic Guía Nº 1, completá el cupón adjunto (recortalo o fotocopialo) y envialo ya!! a: **Doedytores. Av. Remedios de Escalada 3838, (1822), Valentín Alsina, Provincia de Bs. As.**

YA APARECIO !

El final de la gran obra de Breccia y Trillo

Otros Títulos:

- ❑ **Buscavidas I** Breccia/Trillo
- ❑ **Versiones** Breccia/Sasturain
- ❑ **La Estrella Negra** J. Giménez/Barreiro
- ❑ **Metallum Terra** Alcatena/Mazzitelli
- ❑ **Dibujitos Avivados** El Tomi
- ❑ **La Máquina del Orgasmo** Langer/Rulloni

Próximamente:

- ❑ **El Husmeante** Trillo/Mandrafina

Quiero recibir gratis y en mi casa los ejemplares de Comic Guía

Nombre y Apellido: _____ Edad: ____

Dirección: _____

Ciudad: _____ Provincia: _____

C. P.: _____ Tel.: _____

Horario en el que podamos ubicarte telefónicamente: _____

Atención: Para que tu Comic Guía no se pierda en el Correo, necesitamos que completes el cupón en su totalidad Gracias !

EL ASESINO DEL ROSARIO
EDU MOLINA - TATO DABAT

CIUDAD DE
LOS EXTREMOS
1995
EEEAAAAAA
AAAAAAA
¿!

¡POR TODOS LOS SANTOS DEL CIELO! ¡¡¡ES EL DEMONIO!!!
DIOS SE APIADE DE MÍ
HIJO DE PUTA
¡YA SÉ!, LO MANDA EL SEÑOR, PARA PROBAR MI FÉ !!!
¿QUÉ HAY?
NADA, UN PIBITO DE LA VILLA SUR
¡UF, QUE HINCHA PELOTAS! MORIRSE JUSTO EN NUESTRO TURNO. DEJALO AHÍ.
MEJOR NOS VAMOS

CATEDRAL ABANDONADA, "DE LOS SANTOS VENGADORES"
...
CLAUSURADO
PROXIMA DEMOLICION
¡EL GOBIERNO PIENSA EN UD!

DURA PRUEBA ME HAS MANDADO SEÑOR ¡ELIMINAR A SATÁN!
¡PERO LA ACEPTO CON GUSTO SI ESA ES TU VOLUNTAD!
¡BENDITO SEAS!
...Y LIMPIARÉ LA CIUDAD DE PECADORES, TODOS ELLOS.

..ALCO-HÓLICOS
..ADICTOS
...PROSTI-TUTAS!!
PUNK

WELCOME
CIUDAD DE LOS EXTREMOS

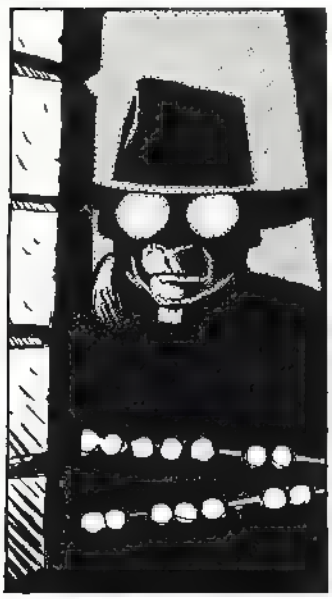

GAAH..
¡ARREPIENTETE AHORA, QUE ESTÁS POR LLEGAR ANTE ÉL!
¿!

AGH!
VEN... ESPÍRITU DIVINO...
...MI SER. ¡ALELUIA!
BLAM
BLA
BLA
BL
...APODÉRATE DE TODO...

¡DEMONIO!
VEN A ENFRENTARME EN TIERRA SAGRADA, ¡DONDE MORIRÁS ANTE DIOS!
BLAM! BLAM! BLAM!
¡GUAU, QUE HOMBRE!
OPTICA
TIERRA SAGRADA? DONDE ESTARÁ ESA MIERDA
QUISIERA VER LOS ANTEOJOS QUE ESTÁN EN VIDRIERA HIJO MÍO
YA SÉ... LA IGLESIA ABANDONADA DEL SECTOR SUR
¡PERFECTOS, LOS LLEVO!

DIOS MÍO, DAME FUERZAS PARA COMBATIR AL DEMONIO
...AVE MARÍA... SAN...
..TU NOMBRE ASÍ...
..PADRE NUES... QUE..
..TÁS EN LOS CIEL. DANOS
¡SATÁN, TE ORDENO QUE VUELVAS A LOS INFIERNOS!

¡EL ROSARIO Y LA ORACIÓN SON MIS ARMAS CONTRA TÍ!
NO SON SUFICIENTES
¡DIOS! ES ARDUA LA TAREA EN LA LUCHA CONTRA EL MAL...
..PERO...
...EL SEÑOR SE REVELA DE FORMAS MISTERIOSAS ANTE...
..SUS FIELES. ¡¡Y YO SOY EL MÁS FIEL!!
CLAC - RATATA

RATATATATATAT
¡VADE RETRO!
TUMP!
LOADO SEAS SE ÑOR .
.. HÁGASE TU VOLUNTAD, ASÍ EN EL CIELO COMO EN LA TIERRA!!
CLAC

...AMÉN!
ZAK
THUD!

¡VOS NO SOS UN PUTO MESÍAS!
¡NO!

PERO SI QUERÉS
SOC!

¡¡YO TE PUEDO CONVERTIR EN UNO!!

NOOOOOOO!
AAAGH

TATO DABAT - EDU ROLLINA • 1993

GRACIAS CELIA!, POR LA TIPOGRAFÍA Y TODO LO DEMAS...

ANIMAL
URBANO
¡UF, QUE FRÍO!
Y ESO?
¡OTRA VEZ SE ME QUEDÓ EL AUTO, CREO QUE ES EL BURRO. ¡QUE FRÍO!
ENCIMA ESTE BARRIO TIENE FAMA DE PELIGROSO!!
POR AHÍ ME TIRA UNOS PESITOS!
¿Y ESE TIPO?
¡QUE PINTA DE MALANDRA!... Y VIENE PARA ACA!!!
¡ME VA A ROBAR, O MATAR!!

SEÑOR.
¡YA SÉ! ME HABIA OLVIDADO DEL ARMA EN LA GUANTERA
OIGA
BLAM
¡TOMÁ LADRON!
...Y ASE SI-NO! ¡ME QUE-RÍAS ROBAR MI AUTO! ¡PERO YO...
...YO NO! ¿?
CRASH

CONCURSO: E ganador de la tapa de **Animal Urbano** Nº 1 coloreada por el autor, es Pablo Renzo, de San Migue .

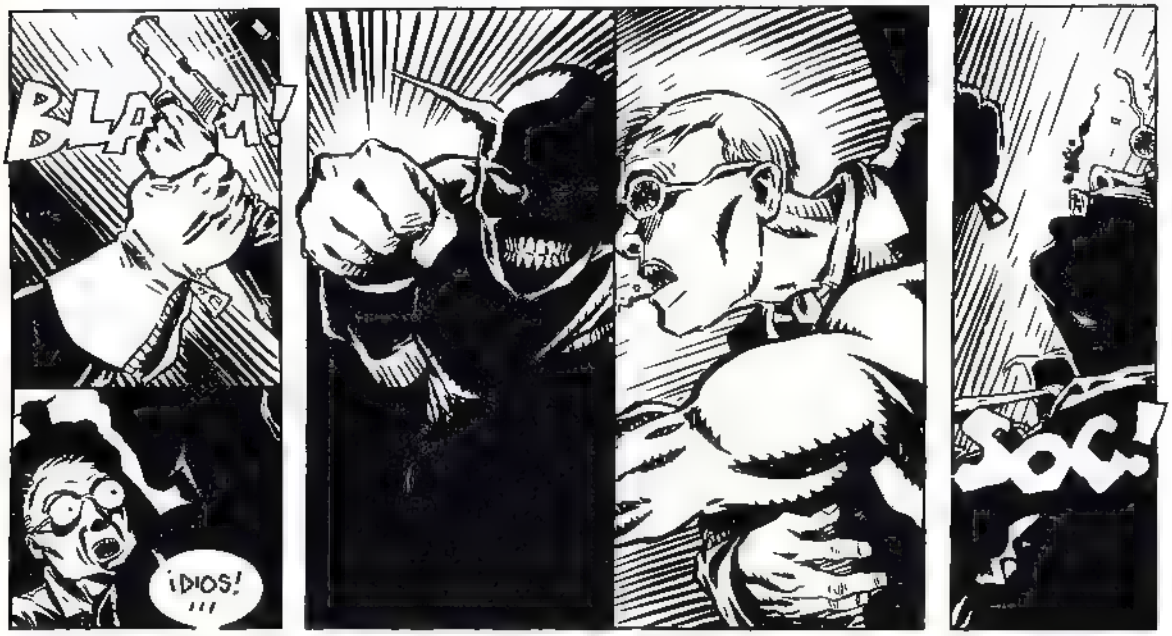

ANIMAL URBANO Nº 2 Revistra Bimestral editada por Héctor Sanguiliano para **FUROR HISTORIETAS.** Todos los derechos reservados. Distribuidor en Capital: Br het e hijos SRL Viamonte 1457, 7º B. nter'or: D pu SA.

SEMANAS DESPUES...
¡A LO MUÑEQUITO! A LO...
GAMES
BAR
¡A LO MUÑEQUITOOO DEL SUPER - HEROE!!!
ANIMAL URBANO TOYS
"NO SÓLO ME SALVÓ LA VIDA, TAMBIEN ME ENSEÑO LO QUE ES EL MERCHANDAISIN". ANGEL R. COMERCIANTE
1993 • EDU MOLINA
CON AGRADECIMIENTO AL PEPEU POR SUS IDEAS DE SIEMPRE

$2.60.
ago'94

FUTURO HISTORIETAS

Nº3

ANIMAL URBANO

especial

DESALOJO

miniserie

TOMO 1 (DE 2)

edu molina

guillermo grillo

Doedytores

PRESENTA

EL HUSMEANTE

La obra maestra de Trillo y Mandrafina,

en versión completa con sus 6 capítulos inéditos !!!

Colección Monográfico Nº 8, 52 páginasB/N, tapas a color (Ilustración de Ciruelo), papel extra blanco de 100 grs. $ 7,50

La Colección Monográfico tiene su revista exclusiva y gratuita. Si todavía no mandaste tu cupón hacelo ahora, y si ya lo enviaste esperá que en Septiembre aparece el Nº 1 de Comic Guía y lo recibirás en tu domicilio en forma gratuita.

Quiero recibir gratis y en mi casa los ejemplares de Comic Guía

Nombre y Apellido: _____ Edad: _____

Dirección: _____

Ciudad: _____ Provincia: _____

C. P.: _____ Tel.: _____

Horario en el que podamos ubicarte telefónicamente: _____ _____

Atención: Completá el cupón y envialo a: **Doedytores**, Av. Remedios de Escalada 3838, (1822), Valentín Alsina, Prov. de Bs. As.

DÉLE GUTIERREZ, CUÉNTELE AL COMISARIO LO QUE ME CONTÓ A MÍ...
...

BUENO... ESTE .YO MANEJO UNA TOPADORA, Y TENÍAMOS QUE TIRAR ABAJO LAS CASILLAS DE LA VILLA "EL PALITO", PERO NOS HABIAN DICHO QUE ESTARÍA TODO EVACUADO...
...¡Y NO SE QUEDE EN DETALLES!

¡DETALLES NO, ¡IDIOTA!
PERDÓN SEÑOR, PERDÓN..

¡RAAC!
BUENO...YO ESTABA TRABAJANDO

BROOM
"...Y... BUENO, SIN DETALLES..."
AAA
"...ENTONCES ES-CUCHÉ UN GRITO TERRIBLE..."
...Y LO VÍ...
"...ME AGARRÓ..."
...PENSÉ QUE IBA A MATARME...
AGGH... NO...
STUP!
PERO ME SOL-TÓ...
ASÍ NOMÁS! ...

SALÍ CORRIENDO, Y LOS OTROS TAMBIÉN DESPUÉS ME CONTARON QUE DESPARRAMÓ LAS TRES TOPADORAS Y LAS DEJÓ EN LA AUTOPISTA, NO SÉ ...
PUEDEN RETIRARSE ...

JEFE... ¿ME EXPLICA? ...

TODOS LOS RELATOS COINCIDEN... ...

AUNQUE ALGUNOS DICEN QUE ES EL DIABLO, O UN GORILA, UN HOMBRE-GATO, O UN FISICO-CULTURISTA CON UNA CAPUCHA
LA MAYORÍA LO LLAMA ANIMAL URBANO

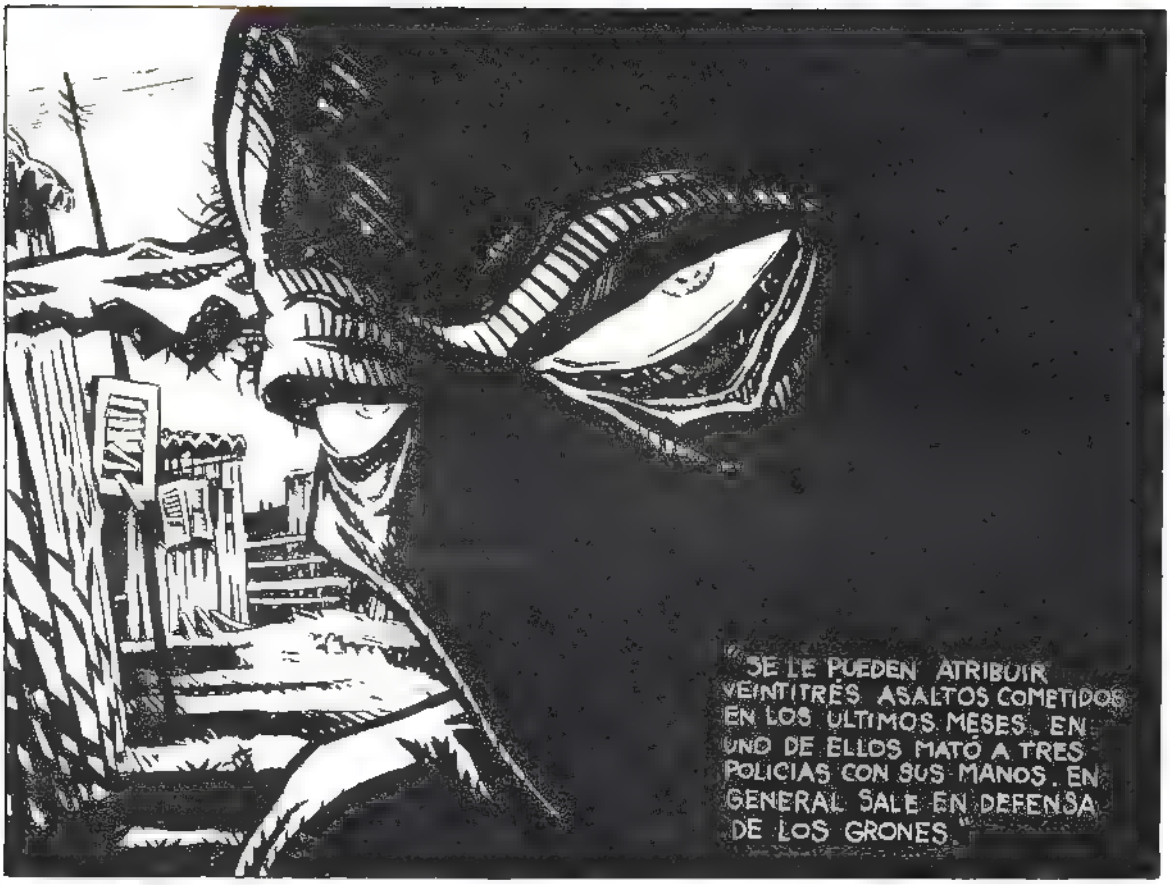
SE LE PUEDEN ATRIBUIR VEINTITRÉS ASALTOS COMETIDOS EN LOS ÚLTIMOS MESES. EN UNO DE ELLOS MATÓ A TRES POLICÍAS CON SUS MANOS. EN GENERAL SALE EN DEFENSA DE LOS GRONES.

AHORA SABEMOS COMO ATRAERLO. DÉJEMELO JEFE ES BOLETA.

¡NO!
¡LO QUIERO VIVO!... NECESITO SABER...
CON QUE SE DROGA.
CLAC!

VILLA DE EMERGENCIA
EL PALITO
VVVVVRRRRR
RRRRRRRRRNNNMM
VRRRRRRRRRRRRRRRMM
¡?
RRRRRRRRA!

¡CLICK!
¡HACÉLO MIERDA!
¡CLICK!

¡ARGH!
...
¡ENTREGÁTE O SOS BOLETA!, ¡ENGENDRO!
...
HIJOS DE PUTA
VRRRRRRR

¡CLICK!
¡¡ADELANTE CARDONE!
¡CLICK!
CRAC!
"BUAAAA, BUAAAA!"
C-CRAC
¡BU-BUAAA!
"BUAAA-AA!"
¡?
¿QUE MIERDA PASA?
¡BU-BUAAAA!
CRAC!
CRAC
¡CLICK!
¡TIRÁ TODO CARDONE!
¡CLICK!
RRRR
CRASH!

PERO... MI CASA...
SOC!
..MI HIJO...
CLANG!
¡TODO EL MUNDO QUIETO, TIENE UN REHEN!
...SEÑOR ANIMAL, POR FAVOR...
...HIJO...
YO ME RAJO!

POF!
¿¿EHH?!
¡TE MATO!
¡MOSTRO!
TROG

ESPERÁ UN POCO PE LADO.
PAGHHH
ADELANTE PELADO!!
¡A VER, BICHO FEO!
¿POR QUÉ NO TE METÉS CON UNO DE TU TAMAÑO?

CRAK!
CRASH!
¡CLICK! TRANQUILO PELADO, LO NECESITAMOS VIVO. ¿ENTENDIDO?

¡SÍ SEÑOR!
...
¿PERO LOS HUESOS...
...LOS QUIERE ENTEROS?
CRAK
CRAK
¡BICHO FEO!
CRAK
¡¡BICHO FEO!!!
CRAK
CRAK
¿Y BICHO FEO?

BICHO...
...FEO...
.. BICHO ..
...FEO...
...BICHO...
...FFF...!!!
¡¡ARGH!!

¡MIS OJOS! ¡MIS OJOS! ¡HIJO DE PUTA!
¡QUE BESTIA!
CHINK!
AGHHH...

¡RÁPIDO! ¡EL GENERADOR Y LOS DARDOS!
AGHHH
¡YA! ¡YA!
BRAM!
TUP!
¿POR QUÉ NO LE DA UN POCO DE CORRIENTE, CARTANI?
CRO

¡YI YEÑO!
...
¡OTRA!
...
ARGH!
¡YIIII!
...
CHIS

NO YE PUE CREE
¡LA TRIFÁSICA!
"RÁPIDO CARTANI"
¡HAY QUE VOLTEAR LO!, ¡RÁPIDO.
LA TRIFÁ
...SIC...

A' MIERDA!
¡LA TRIFÁYICA!
ASH

ANIMAL URBANO Nº 3. Revista bimestral editada por Héctor Sanguiliano para **FUROR HISTORIETAS**. Todos los derechos reservados Distribuidora en Capital: Brihet e Hijos SRL, Viamonte 1465, 7º B. Interior: Dipu SA.

NO TE PIERDAS EL FINAL DE ESTA MINISERIE EN EL PROXIMO NUMERO.

$ 2.-
oct' 94

SEGUNDO CAPITULO DE LA MINISERIE DE ANIMAL URBANO

DESALOJO

Guión de Guillermo Grillo ◆ Dibujos de Edu Molina

FUROR HISTORIETAS

¡A VER BICHO FEO!
...
¡¡LA RECONCHA E' TU MADRE!!!
...
TE TIENEN ATRAPADO
...
TE ESTÁN GANANDO
¡BASTA CHE!
USTEDES SIGAN DERRUMBANDO CASILLAS.

YO ME ENCARGO DE ESTE
BLAM!
LO SOÑASTE
SOÑASTE TODO
NO PASÓ NADA DE ESO
¿O SÍ?
¿?
GRRRR...
GROOAR
¡AY CARAJO!
¡MUTANTE E' MIERDA!! ¡QUE JULEPE ME PEGASTE!
...

ESTO TE VA A TRANQUILIZAR
UN PINCHACITO NOMÁS... Y VAS A DORMIR, EN CINCO SEGUNDOS...
UNO, DOS...
TRES... CUATRO...
¡ZINKO!
LES HABLA CINTYA EVAREGUREN, DESDE LA PINTORESCA VILLA DE EMERGENCIA "EL BASTONCITO", AQUÍ OCURRIÓ ALGO EXTRAÑO. ESTOS SON ALGUNOS DE LOS TESTIMONIOS, ¡VEÁMOSLOS!
...
LA DE EMERGENCIA
EL PALITO

VINIERON CON LAS TOPADORAS Y QUERÍAN TIRAR TODO, PERO ANIMAL NOS SALVÓ.
ÉL LOS PARÓ. ...
ES UN MONSTRUO PELUDO CON DOS CABEZAS..
¡Y DOS PITOS!
EL ANIMAL URBANO ES UN HOMBRE COMO TODOS, PERO TIENE LOS HUEVOS PARA ASÉ LO QUE TIENE QUE ASÉ, EL SALVÓ A MI HIJO, Y YO...
¡¡SE LO VOY A AGRADECÉ TODA LA VIDA!! ...

LA OPINIÓN DEL COMISARIO DE LA ZONA.
ES TODO MENTIRA, ESE ANIMAL ES UN SIMPLE ASESINO, Y LO DEL DESALOJO ES MENTIRA TAMBIEN
SOLO SE ESTABA LIMPIANDO LA ZONA DE DESPERDICIOS. ...

ALGUNOS AFIRMAN QUE ESTARÍAMOS EN PRECENCIA DE UN EXPERIMENTO GENÉTICO FUGADO DE UN LABORATORIO. POR LO PRONTO EL EXTRAÑO SER ESTÁ SIENDO ESTUDIADO EN EL "CENTRO GENÉTICO NACIONAL" ...

¡LISTO REINA!
¡VÁMONOS DE ACÁ!, ¡ESTO ESTÁ LLENO DE NEGROS! ...
...CENTRO GENÉTICO NACIONAL.
VILLA
EL PA

¡ELECCIONES NEGRAS, ESO SE VIENE!, ¡Y TODO POR SU CULPA!
¡LE PEDÍ QUE DESPEJARA UN POCO LA VISTA DESDE LA AUTOPISTA (TODAS ESAS CASILLAS HORRIBLES), ¡Y MIRE QUE DESPELOTE!!
PERO SEÑOR MINISTRO..
¡PERO NADA!, ¿SABE LAS ADVERTENCIAS QUE RECIBÍ? DE LA ONU, DE UNICEF, DE SUIZA, DE LA FUNDACION ADN ORIGINAL. ¿CONOCE ESA FUNDACIÓN?
NO SEÑOR MINISTRO.
¡ENTONCES PORQUE MIERDA LA TUVE QUE CONOCER YO AHORA! ¡POR SU CULPA CREEN QUE ESTAMOS JUGANDO AL FRANKESTEIN!
SEÑOR, MI IDEA ES QUE NO SE TRATA DE UN MUTANTE SINO DE ALGUIEN QUE USA UNA NUEVA DROGA.
VOY A IR A VERLO PERSONALMENTE, PERO ANTES, ¡SEÑORITA, HAGA PASAR AL DOCTOR NUÑEZ!
...
EN LA SANGRE DEL SUJETO NO SE HA ENCONTRADO NADA SIMILAR A UN ESTIMULANTE
PERO.. ¿ES HUMANO?
ERA HUMANO
HA SUFRIDO UNA METÁSTASIS GLOBAL. ES UNA ESPECIE DE TUMOR VIVIENTE INHIBIDO Y RETROALIMENTADO POR UNA INMENSA CANTIDAD DE ADRENALINA
¿QUE ES ESO? ¿QUE LO MANTIENE VIVO?
EL ODIO

AHORA DESDE EL CENTRO NACIONAL DE GE... GINETE - COLOGÍA. EN ESTE EDIFICIO SE ENCONTRARÍA EL ANIMAL URBANO, POSIBLE SER DE OTRO PLANETA ...
GENETICO
CGN LIMPIEZA
EL PRIMERO DE UNA RAZA ENCARGADA DE DESTRUIR LA HUMANIDAD ...
TENGO QUE ENTRAR
CGN LIMPIEZA
PASÉ...
CGN
...O UN MESÍAS VIOLENTO, ADAPTADO AL MUNDO MODERNO...
ATENCIÓN SANTOS, AQUÍ EL COMISARIO, VOY PARA EL CENTRO CON EL MINISTRO...
PREPARE UNA CUSTODIA Y APÓSTESE EN LA TERRAZA
C'298911
ENTENDIDO
AHORA TENGO QUE AVERIGUAR EN DONDE LO TIENEN ...
Y ASEGÚRESE DE QUE DUERMAN BIEN A ESA COSA!

DEBE SER AHÍ
LLEGAMOS SEÑOR
¡SEÑOR MINISTRO! ¡UNAS DECLARACIONES!
SERÁ UN PLACER
¡PERIODISTAS! ¡PUTAMADRE! ¡ODIO A LOS PERIODISTAS!
CENTRO GENETICO NACIONAL
EL GOBIERNO SE PREOCUPA POR SU PUEBLO. POR ESO VINE PERSONALMENTE A COMPROBAR CUAL ES LA VERDAD DE TODO ESTO
Sac!
CGN
LAS VILLAS MISERIA SON UN GRAVE PROBLEMA SOCIAL. VAMOS A URBANIZARLAS. DARLES LUZ, AGUA, GAS ATENCION SANITARIA, COMO LO ESTAMOS HACIENDO
¡NO, NO, PARÁ, YO VENGO A SOLTARTE, CONSEGUÍ UNA LLAVE
¿PARA QUE SON LOS AMIGOS? ¿EH?
...

¿Y EL GUARDIA?
CLAC!
CLAC!
¿!
?
Y SI USTED ME PERMITE, ME VOY A RETIRAR, DEBO CUMPLIR CON EL DEBER QUE EL PUEBLO ME HA ENCOMENDADO
AHORA CON ESTA DOSIS...
¡VAS A DORMIR MUTANTEMIERDA!

TENÉS QUE SUBIR, A LA TERRAZA Y SALTAR A OTRO EDIFICIO
¡ME ENTERRASTE!
¡PERO SI YO HICE LO QUE ME ORDENÓ!
...
PERO CON MUCHOS TESTIGOS..
¡IMBÉCIL...
ESA CARA...
..TE RECUERDA ALGO...
...OTRO TIEMPO..
CUANDO TODO ERA DISTINTO
...CUANDO TU VIDA NO ERA EL INFIERNO...
CUANDO NO ERAS UN ANIMAL.
ESTE ZURDITO NO VA A LARGAR NADA MEJOR...
¡TÍRENLO AL RÍO!
PLOF!

PLOF!
GRRRR!!
ES ÉL...
EL QUE MATÓ AL HOMBRE...
...Y CREÓ AL ANIMAL.
DÉJE. YO ME ENCARGO DE ESTE.
BOP!
BOP!
UGH!
ÉL TIENE QUE SABERLO...
...NO

QUE ABU - RRIMIENTO, ACÁ NO PASA NADA, ENCIMA ME PIER- DO LA NOVELA
TIENE QUE SABERLO AHO- RA
TIENE QUE SABER PORQUE VA A MO- RIR
KULPA... TU KULPA
¡NOOOO!
HIJO... DE PUTA
KULPA..
¡¡ESTA TOTAL- MENTE DESNÚ- DA!!
¡ES INCREIBLE LO QUE ES- TAMOS PRECENCIANDO! ¡UN POLICIA ESTÁ COLGADO POR UNA FIGURA FUERTE Y VIRIL! QUE ADEMAS...
TIENE QUE SABERLO ...
AJEZINO JORUTA POR TU KULPA YO...

POLICIA FEDERAL
SOY INOCENTE DIOS LO SABE. HICE TODO POR LA PATRIA MI DIOS LO SABE

HACE AÑOS TUVISTE LA OPORTUNIDAD DE MORIR
Y TE NEGASTE
AHORA YA ES TARDE PARA LA MUERTE
KROK
KROK
TU DESTINO ES...
...SEGUIR
Y VIVIR EN ETERNA AGONÍA
THUD!
¿USTED ES UN MUTANTE?
Y EN UN ESFUERZO DE PRODUCCIÓN PERIODÍSTICA HEMOS LOGRADO SER EL PRIMER MEDIO EN REPORTEAR AL ANIMAL URBANO
STUP!

POR AQUÍ SR. MINISTRO
¡VAMOS DE UNA VEZ QUE QUIERO VER A ESA COSA!
¡DESTÁPENLO!
¡?
FLAP!
TENÉS QUE LLEGAR A TU CASA
TOMARTE UN VINO
TU CASA .
GRRRRR

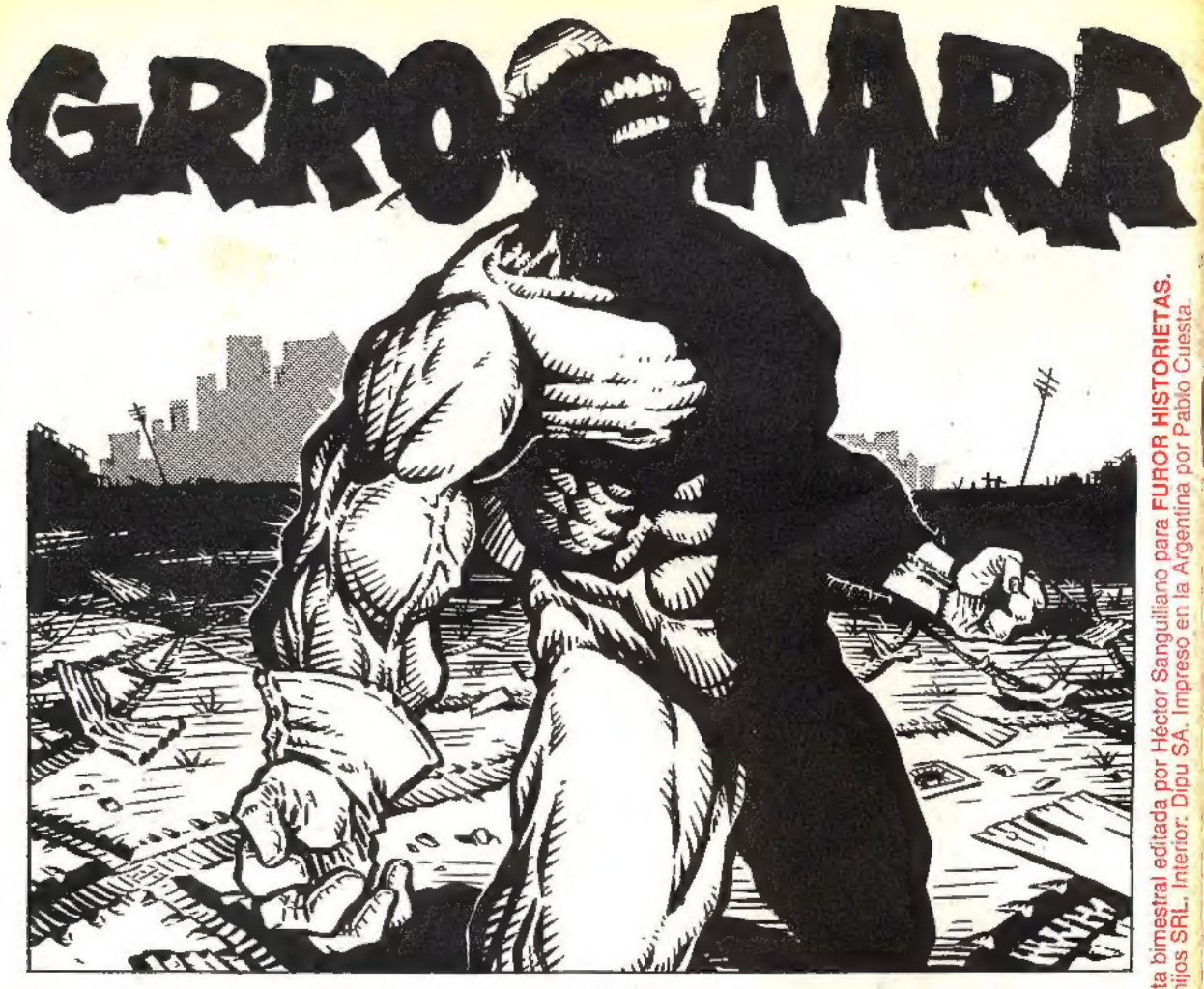

ANIMAL URBANO Nº 4. Revista bimestral editada por Héctor Sanguiliano para **FUROR HISTORIETAS.**
Distribuye en Capital: Brihet e hijos SRL. Interior: Dipu SA. Impreso en la Argentina por Pablo Cuesta.

EDU KOLINA - GUILLERMO GRILLO - 1994 -

SEGUNDO CAPITULO DE LA MINISERIE DE ANIMAL URBANO

DESALOJO

Guión de Guillermo Grillo ◆ Dibujos de Edu Molina

LA VUELTA MAS ESPERADA!

este mes llega

VOLTACTO

VUELVE EL EXITO DE LA REVISTA *TRES HISTORIAS*. LAS AVENTURAS DE ROLO COMETA, UN DIBUJANTE DE COMICS QUE OCULTA SU DOBLE PERSONALIDAD BAJO LA MASCARA DE VOLTACTO, UN SUPER HEROE EN LUCHA CON LA CORPORACION TITAN, EN NUEVAS Y APASIONANTES HISTORIAS.

UNA CREACION DE SOL RAC PARA *FUROR HISTORIETAS*, DESDE ESTE MES DE JULIO EN TODOS LOS KIOSCOS. A NO PERDERLO!

UN NUEVO LUCHADOR CONTRA LOS VILLANOS DE SIEMPRE

ANIMAL URBANO

UN VENGADOR SOLITARIO SURGIDO DE LO MAS PROFUNDO DE UNA VILLA MISERIA, QUE ENFRENTARA A LOS PODEROSOS DE SIEMPRE CON SUS PROPIOS METODOS.

UNA CREACION DE EDU MOLINA PARA *FUROR HISTORIETAS*, DESDE AGOSTO EN LOS KIOSCOS.

COLECCIONALO!

Un Superhéroe Argentino:

"Se le pueden atribuir veintitrés asaltos cometidos en los últimos meses. En uno de ellos mató a tres policías con sus manos. En general, sale en defensa de los grones". Este es un párrafo de la revista argentina Animal Urbano. Este comic está protagonizado por un bicho, muy grandote, que protege al pueblo de las injusticias del gobierno, o de cierta parte de él. Aunque esta revista no es nueva, ya que va por el número tres (y estos tres no salieron en poco tiempo, precisamente) es en este último donde para mí logra captar la esencia del género sin perder una identidad porteña y argentina. Realmente me parece muy logrado lo que han realizado Edu Molina y Guillermo Grillo en estas 22 páginas, a blanco y negro, de Animal Urbano.